

PSYCHIATRIE DE L'ENFANT ET DE L'ADOLESCENT

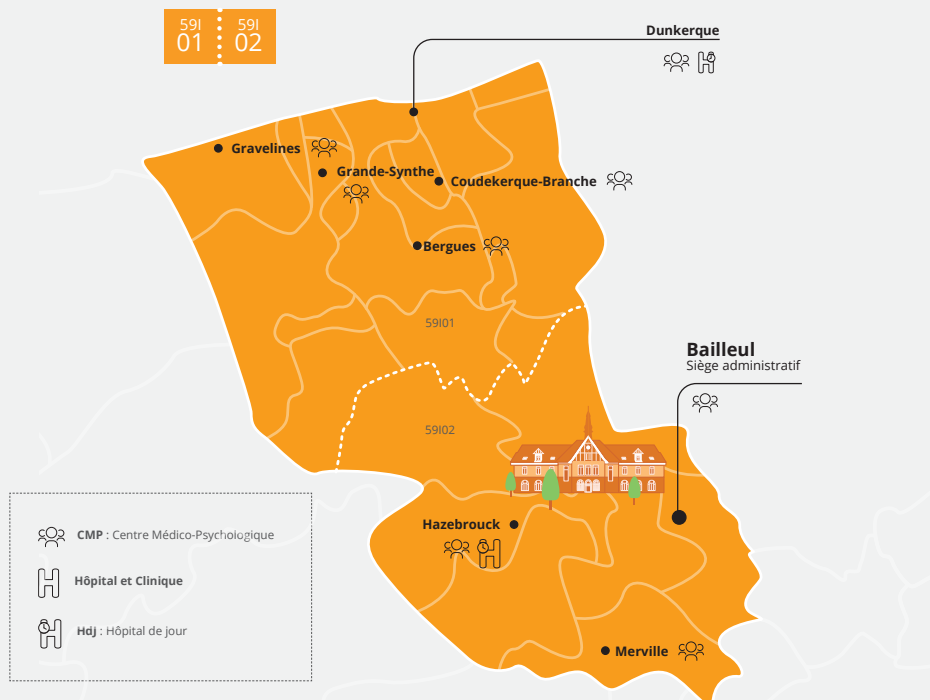

591 01 Dunkerque

- Hôpital de Jour *Le Petit Prince*
1er bd de la République
F. Mitterrand
03 59 11 80 26

- CMP *Grimm*
50 avenue des Bains
03 59 11 80 23

- Centre d'Entretiens Familiaux du Littoral - *CEFL*
8 rue de Beaumont
03 59 11 80 18

- CMP pour Adolescents *Les 400 coups*
11 rue des arbres
03 59 11 80 15

- CMP Petite Enfance *Il était une fois*
50 avenue des Bains
03 59 11 80 24

- *Espace Adas*
8ème sud Centre Hospitalier de Dunkerque
130 av Louis Herbaux
03 28 28 53 12

591 01 Grande-Synthe

- CMP *Stéphane Grappelli*
13 rue Denis Papin
03 59 11 80 17

591 01 Gravelines

- CMP *Les Pêcheurs d'Histoire*
3H route du Pont de Pierre
03 59 11 80 13

591 01 Bergues

- CMP *Till l'Espègle*
4 rue de l'Hôtel de Ville
03 28 43 82 89

591 01 / 591 02 Coudekerque-Branche

- Plateforme de Coordination et d'Orientation des Flandres - *PCO*
182/184 bd Vauban
03 28 43 82 83

591 02 Hazebrouck

- CMP *Les mots bleus*
46 rue du rivage
03 59 11 80 06

- HDJ *L'Orange Bleue*
35 rue du rivage
03 28 41 39 64

- CMP *COSY*
46 rue du rivage
03 59 11 80 06

591 01 Coudekerque-Branche

- Équipe Diagnostic Autisme de Proximité - *EDAP*
182/184 bd Vauban
03 28 43 82 84

- Unité d'Évaluation des Troubles des Apprentissages - *UETA*
182/184 bd Vauban
03 28 43 82 88

591 02 Bailleul

- CMP *Bailleul*
6 place Plichon
03 28 42 24 34

591 02 Merville

- CMP *La petite histoire*
87 rue du Général de Gaulle
03 28 43 82 87

L'EPSM des Flandres recrute - Psychiatre (H/F) - Spécialité Psychiatrie infanto-juvénile Champ petite enfance/enfance

Poste à pourvoir Secteur 59102, sur les structures de la ville de Bailleul, Hazebrouck, Merville, à moins de quarante minutes de Lille.
Poste à pourvoir immédiatement

Description de l'établissement et du secteur

L'EPSM des Flandres recrute un psychiatre spécialisé en psychiatrie infanto-juvénile au sein du pôle de psychiatrie de l'enfant et de l'adolescent 59101/59102, en Flandre intérieure (Hazebrouck, Bailleul, Merville).

Implantation sur le territoire :

- Membre du GHT Psychiatrie Nord-Pas-de-Calais
- Nombreuses coopérations avec les établissements de santé et partenaires sanitaires, sociaux et médico-sociaux du territoire

Présentation du secteur 59102 :

- 1 Hôpital de jour pour enfants - 20 places
- 3 CMP situés à Bailleul, Merville et Hazebrouck
- 2 CATTP à Bailleul et Hazebrouck

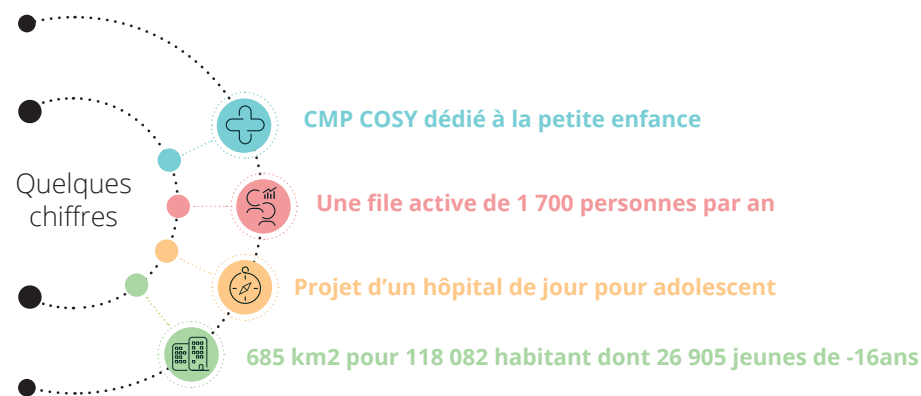

Description du poste

Exercice : Ambulatoire (CMP et CATTP) et hospitalière HDJ
Statut : Praticien hospitalier titulaire ou contractuel
Poste à temps plein ou temps partiel dans le cadre d'un exercice partagé
Composition de l'équipe médicale du secteur : 3,8 ETP
Participation à la permanence des soins (astreintes et gardes)
Rémunération selon statut
Dynamique d'ouverture du secteur sur la cité et sur l'environnement de vie des patients suivis

Missions

- Responsabilité HDJ orange bleue (18 mois /10 ans) Hazebrouck
- Responsabilité CMP les mots bleus d'Hazebrouck et CMP petite enfance Cosy dans les mêmes locaux
- Favoriser un parcours de soins coordonnés entre les différents acteurs de la prise en charge du patient et la continuité des soins
- Interventions de réseau spécifiques comme en maternité sur Hazebrouck et participation aux réseaux correspondants de territoire
- Participation à des actions de réseau type prévention, évaluation, articulation et PEC
- Participer à l'élaboration du projet de pôle et à la mise en place de la dynamique des projets de service en cours ou à venir en lien avec les autres praticiens du pôle, notamment :

- Organisation d'une filière de prise en charge des adolescents I01-I02-I03 en hospitalisation, en lien avec l'EPSM Lille-Métropole et le CH d'Armentières
- Transition entre pédopsychiatrie et psychiatrie adulte (cible = 16-25 ans) → le projet médical partagé de GHT compte notamment un volet « Transition entre psychiatrie de l'adolescent et psychiatrie du jeune adulte » qui reste maintenant à traduire par le biais d'actions concrètes et concertées afin de mieux organiser leur prise en charge.
- Développement d'une offre de soins spécifique 6-11 ans
- Création d'une plateforme de coordination et d'orientation dans le cadre du parcours de bilan et d'intervention précoce pour les enfants avec des troubles du neuro-développement, portée par l'EPSM, en collaboration avec les Papillons blancs d'Hazebrouck, l'AFEJI et l'Alefpa

- Être force de proposition pour enrichir et diversifier les modalités de prise en charge des jeunes patients et leurs familles
- Apporter une dynamique d'échanges et à un éclairage théorico-clinique aux équipes pluri professionnelles
- Participation à la permanence des soins conjointement avec les autres PH du secteur

- Possibilité d'engagement institutionnel voire GHT (participation aux instances, à des groupes de travail...)

L'activité du poste peut être aménagée et modulée selon le projet et les aspirations du praticien au regard des pratiques et modalités de prise en charge qu'il souhaite développer

Conditions de travail

- Travail en réseau et de liaison avec les partenaires du territoire (intervention dans les collèges et lycées du secteur, formations, stages croisés au sein de structures partenaires...)
- Possibilité d'AIG
- Mise à disposition des outils de mobilité
- Possibilité d'exercice partagé avec le secteur 59I01

Qualités requises

- Diplôme d'État de Docteur en médecine, spécialité Psychiatrie
- Compétence en Psychiatrie de l'enfant et de l'adolescent
- Inscription à l'Ordre des médecins
- Pass vaccinal en cours de validité exigé
- Aptitude au travail en équipe
- Implication, persévérance et détermination. Ouverture d'esprit.
- Force de proposition dans les projets

Perspectives de carrière

- Le projet professionnel et les souhaits d'évolution de carrière feront l'objet d'une attention particulière (mobilité interne, formation)
- Le cas échéant, accompagnement au concours de Praticien Hospitalier : le praticien pourra se former au niveau du service et prétendre au concours national de praticien hospitalier.



Contacts

Renseignements
M. le Dr Laurent DUPEYRAS, Chef de pôle
Bureau des affaires médicales : 03 28 43 46 00
- affairesmedicales@epsm-fl.fr - www.epsm-des-flandres.fr

Candidature à adresser à Mme Virginie TOULEMONDE,
Directrice des affaires médicales, 790 route de Locre, 59270 Bailleul
Ou par mail : affairesmedicales@epsm-fl.fr

790 route de Locre
BP 90139
59270 Bailleul
03 28 43 45 46



epsm-des-flandres.fr

